AUNEAU-BLEURY ST-SYMPHORIEN

N°11 - Été 2019

LE MAG

EAUX POLLUÉES : LE BAMBOU À LA RESCOUSSE

BUDGET
P. 4-5

Recettes et dépenses : Zoom sur le budget 2019

ÉCO-ATTITUDE
P. 6-7

La Bambouseraie : Les végétaux au service de la qualité de l'eau

ADENDA DE L'ÉTÉ
P. 16-17

Cet été, faites le plein de vitamines et d'activités !

VILLE D'AUNEAU-BLEURY SAINT-SYMPHORIEN
Cultivons nos univers

SOMMAIRE

4 **Budget 2019**
Recettes et dépenses : zoom sur le budget 2019.

6 **Éco-attitude**
La Bambouseraie : les végétaux au service de la qualité de l'eau

14 **Culture**
L'Espace Dagron fête ses 10 ans !

16 **Agenda de l'été**
En juillet et août, faites le plein de vitamines et de sorties

INFOS MARCHÉ

Pendant les travaux rue de la Résistance, le marché hebdomadaire du vendredi prend de nouveaux quartiers afin de libérer la rue au nord de la place et permettre la mise en place des déviations.

AUNEAU-BLEURY-SAINT-SYMPHORIEN LE MAG
N°11 - Été 2019
Mairie d'ABSS
Avenue Gambetta
BP90090
28702 Auneau-Bleury-Saint-Symphorien Cédex
Tél. : 02 37 31 70 20 - www.ville-ab2s.fr

DIRECTEUR DE LA PUBLICATION (HORS TRIBUNES LIBRES)
Michel Scicluna

REDACTION
Valentin Akriche
Paméla Bouvet
Maria Gaschet
Emmanuelle Legrand
Associations

CRÉDITS PHOTOS
Espace Dagron
Emmanuelle Legrand
Associations
Cubik
François Jimenez

MISE EN PAGE
Emmanuelle Legrand

IMPRESSION
Topp Imprimerie
Gallardon

DISTRIBUTION
Créatif Communication diffusion - Hanches

TIRAGE
3 400 exemplaires

DÉPÔT LÉGAL
A parution

Ne pas jeter sur la voie publique

ÉDITO

Mieux vivre dans une ville toujours plus innovante, toujours plus attrayante, plus dynamique, là est notre engagement.

Aussi, c'est avec grand plaisir que nous vous présentons dans ce numéro, une des particularités de votre Ville. Particularité dont la commune peut être fière car il s'agit d'un concept vertueux pour l'environnement et unique en son genre : la bambouseraie.

Depuis huit ans, ce poumon vert de deux hectares de bambous, niché dans la ville, absorbe les eaux usées tout en stockant les polluants.
De cette façon, l'Aunay, la rivière, est préservée pour que chacun puisse découvrir et appréhender au mieux ce procédé.

Une journée portes ouvertes aura lieu **le samedi 6 juillet** qui vous permettra de découvrir ce site singulier. Un livret ainsi qu'un bref film pédagogiques seront diffusés très prochainement.
La bambouseraie n'est qu'un exemple de ce qui a été réalisé pour le bien de tous.

« TOUT EST POSSIBLE SI VOUS AVEZ ASSEZ D'AUDACE»

J. K. ROWLING

Ainsi, au fil de la lecture de ce bulletin, vous trouverez un récapitulatif des réalisations au cours des cinq dernières années.
Vous appréhenderez au mieux les nombreux changements et autres avancées d'Auneau-Bleury-Saint-Symphorien.

Toutes ces actions ont pu être réalisées grâce à une bonne gestion du denier public. A cet égard, une présentation sommaire du budget 2019 brosse le paysage financier de la commune.
Force est de constater que la qualité de l'autofinancement annuel nous permet d'investir et d'avoir ainsi l'ambition de nos projets.

L'été s'installe et la ville, comme chaque année vous donne rendez-vous. La médiathèque met ses claquettes, aussi n'hésitez pas à chausser les vôtres! Juillet sera ponctué d'exposition, de cinéma et autres ateliers.
Si le mois d'août est plus calme, c'est pour mieux vous retrouver en septembre pour fêter tous ensemble les 10 ans de l'Espace Dagron.

Très bel été !

Michel Sédano.

BUDGET 2019 de la commune

en millions d'€

19.4 = 10.3 INVESTISSEMENT + 9.1 FONCTIONNEMENT

Les recettes

- **5 283.6 K€** — Impôts, taxes et produits fiscaux
- **2 315.6 K€** — Résultat excédentaire 2018
- **1 086.9 K€** — Dotations, subventions et participations
- **312.7 K€** — Produits des services du domaine
- **187.8 K€** — Autres produits de gestion courante
- **25 K€** — Atténuation de charges

Les dépenses

- **Charges de personnel** — 2 750 K€
- **Virement prévisionnel** — 1 801.7 K€
- **Frais généraux** — 1 701 K€
- **Charges de gestion** — 1 309.9 K€
- **Dotations aux amortissements** — 680 K€
- **Dépenses imprévues** — 440 K€
- **Charges exceptionnelles** — 325 K€
- **Charges financières** — 122 K€

LA SECTION FONCTIONNEMENT

La section de fonctionnement d'une collectivité correspond aux opérations de dépenses et de recettes nécessaires à la gestion de ses services.

Les dépenses

ÉQUIPEMENTS SPORTIFS & LOISIRS
3 636 k€

Démarrage des travaux de la salle omnisports, phase d'étude du projet Dojo/Tennis, réalisation du city-stade de St-Symphorien et mise en place d'aires de jeux

ENTRETIEN DES BÂTIMENTS ET LIEUX PUBLICS
1 428.3 k€

Entretien des bâtiments communaux et scolaires, Hôtel de ville, Espace Dagron et cimetière

PATRIMOINE
523.9 k€

Fin des travaux de l'église Saint-Martin, achat de terrains

VOIRIE / ÉCLAIRAGE / SÉCURITÉ
2 697.9k€

Enfouissement des réseaux, travaux rue de la Résistance, rue de la Libération et impasse de l'église et déploiement de la vidéo-protection

ENVIRONNEMENT / ESPACES VERTS CADRE DE VIE
884.6 k€

Aménagement des étangs et de la pelouse de Bonville, équipement de structures de fleurissement

ACCESSIBILITÉ DES BÂTIMENTS
250 k€

Étude sur l'accessibilité des bâtiments

AUTRES
477.2 k€

Emprunts divers, report du résultat de 2018 ...

Les recettes

Emprunts	Virement entre sections	FCTVA + taxe d'aménagement	Subventions
3 600 K€	1 801 K€	1 640 K€	1 203 K€

Avances aménageurs	Dotations aux amortissements	Auto financement
800 K€	680 K€	401 K€

LA SECTION INVESTISSEMENT

Le section investissement est composée des projets nouveaux et en cours.
Ces dépenses sont financées par les ressources de la collectivité, des subventions, des dotations et des emprunts si nécessaire.

Eco-Attitude

La Bambouseraie d'Auneau-
un système
au service de l'e

Depuis 2011, la commune s'est dotée d'un système épuratoire novateur pour le traitement de ses eaux usées.
Sept mois de l'année les végétaux interviennent au service du traitement de l'eau et viennent en renfort à la station d'épuration du secteur d'Auneau.

Qu'est-ce qu'une bambouseraie ?

En 2011, sur un terrain de 2 hectares, 8 750 bambous et 5 500 roseaux ont été plantés, à 1 200 mètres de la station d'épuration d'Auneau.
Le but : mettre en place un processus de phytoremédiation efficace afin d'atteindre un niveau Zéro de rejet à la rivière lorsque la bambouseraie est alimentée par la station d'épuration.
La qualité de l'Aunay est ainsi préservée. La rivière n'est ainsi pas surchargée et les risques de pollution sont évités.

Qu'est-ce que la phytoremédiation ?

La phytoremédiation est un phénomène végétal qui consiste en la dépollution des sols, l'épuration des eaux usées ou l'assainissement de l'air intérieur par l'utilisation des plantes vasculaires, des algues ou des champignons.

Les bamboux et les roseaux font partie des plantes qui contribuent à la phytoremédiation.

Comment ça fonctionne ?

D'avril à octobre, lorsque l'ensoleillement est suffisant, les eaux filtrées rejetées par la station d'épuration sont envoyées vers la bambouseraie pour alimenter les rangs de bambous par un système de goutte à goutte.
4 variétés de bambous ainsi plantées, absorbent l'eau et métabolisent les métaux lourds, hydrocarbures, pesticides, phosphore ...

Portes ouvertes et visite guidée !

Qu'est ce que la phytoremédiation ?

Comment ça fonctionne ?

Comment reconnait-on les variétés de bambous ?

Quels bénéfices pour l'environnement ?

Pour répondre à toutes ces questions, nous vous ouvrons les portes de la bambouseraie le samedi 6 juillet de 10h à 12h et de 14h à 16h.

-Bleury-Saint-Symphorien : e innovant nvironnement !

Quels sont les bénéfices pour l'environnement ?

Les bambous stockent les métaux lourds et autres impuretés néfastes pour l'environnement tout en permettant un rejet Zéro à l'Aunay qui traverse la commune.

Espace clos situé en dehors de l'agitation urbaine, la bambouseraie constitue un espace protégé où la faune peut évoluer et se reproduire en toute sérénité. Elle contribue également à préserver les zones naturelles, véritables «poumon vert».

Le Phyllostachys Aureacaulis est l'une des 4 variétés implantées dans la bambouseraie.
On la reconnait grâce à sa tige en zig-zag.

Comment s'y rendre ?

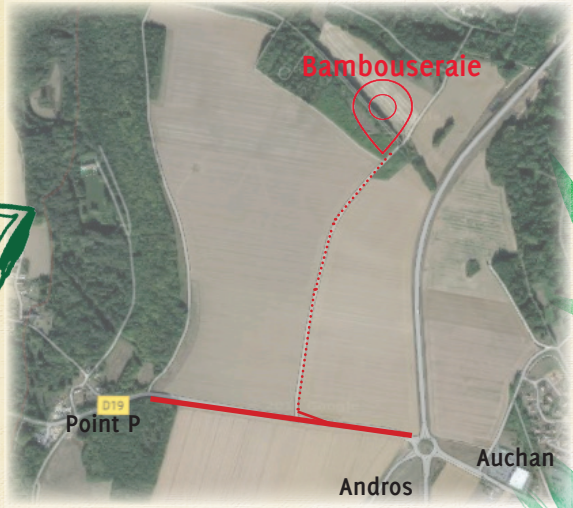

Zoom sur le secteur d'Auneau

La construction des Euréliales avance à grands pas !

Le 25 avril dernier, les différentes parties prenantes du projet des Euréliales se sont réunies pour la pose de la «première pierre» de la future résidence séniors composée de 12 logements.
En construisant ces logements déstinés aux séniors, la SA HLM la Roseraie permet d'étendre l'offre résidentielle aux personnes âgées et moins aisées.

En présence de (de gauche à droite) M. Réau, Reponsable développement de La Roseraie, Mme Lefebvre, Conseillère départementale, M. Vigier, Député d'Eure-et-Loir, M. Elbez, Secrétaire général de la Préfecture d'Eure-et-Loir, Mme Aubijoux, Conseillère départementale, M. Hamel, Maire de Dreux et Président de la Roseraie, M. Lemoine en sa qualité de Vice-président du Conseil départemental, Mme Ramond, Sénatrice d'Eure-et-Loir et M. Scicluna, Maire de la commune, la cérémonie a pu se dérouler devant une construction déjà bien avancée et qui devrait pouvoir accueillir ses résidents en 2020.

Le préau de l'école Emile Zola fait peau neuve !

Pendant les vacances scolaires de Printemps, le préau de l'école Emile Zola a été au centre des attentions. Grâce au renfort de la structure par des éléments bois et de nouveaux panneaux, il pourra accueillir les jeux des enfants pendant encore de nombreuses récréations.

Un nouveau sol pour l'Espace Dagron

Durant les vacances de Printemps, l'Espace Dagron a bénéficié, lui aussi, de changements. En effet, le sol du hall d'exposition a été refait à neuf.
Les 10 ans de l'espace culturel vont ainsi pouvoir être fêtés comme il se doit !

Les travaux rue de la Résistance progressent

Les deux premières phases des travaux sont terminées. Dès lors, la portion de route située entre la rue Carnot et la rue du Marché se voit à son tour fermée à la circulation.
Les travaux se poursuivront jusqu'à l'automne pour se terminer au bas de la rue Pasteur. Des déviations sont mises en place et évoluent au fil de l'avancée des travaux afin de permettre l'accès au coeur de ville.

Zoom sur le secteur de Bleury-St-Symphorien

Le terrain de jeu de Bleury prêt à accueillir les enfants tout l'été !

L'aire de jeux de Bleury, située non loin de l'Espace Bernard Château, est prête à accueillir les enfants pour les beaux jours qui arrivent. Toboggan, balançoire, pont de singe les attendent pour leur plus grand plaisir !

Élus, représentants du Foyer d'accueil chartrain, du Conservatoire d'espaces naturels et M. Guyot se sont rendus sur place le 12 juin dernier avant de pouvoir accueillir les brebis.

Des moutons sur la pelouse de Bonville

Afin de pouvoir accueillir des brebis, le pelouse calcicole de Bonville s'est vue équipée d'une clôture et d'un abri installés par les travailleurs du Foyer Chartrain.

Sous l'expertise du Conservatoire d'espaces naturels Centre-Val-de-Loir et avec le concours de M. Guyot, agriculteur à Bleury, qui mettra à disposition 5 brebis dans un premier temps, le terrain d'un hectare pourra être le nouveau terrain de jeu de ces pensionnaires tout en conservant la flore exceptionnelle qui y pousse.

Les réseaux en cours d'enfouissement rue de la Libération et impasse de l'Église

Début juin, les travaux impasse de l'Église et rue de la Libération on pu débuter. Au programme avant l'été : enfouissement des réseaux. Une fois cette première phase terminée, les trottoirs pourront faire peau neuve. La fin des travaux est prévue pour la fin du mois de septembre.

Proximité

OPÉRATION « Hissons les couleurs »

La commune entend valoriser et redynamiser son centre-ville et ses centres-bourgs. Pour cela, elle travaille sur la mise en place d'un dispositif encourageant les projets de rénovation de façade.
Une enveloppe budgétaire de 10 000 € est d'ores et déjà réservée à cette opération.

De quoi s'agit-il ?

il s'agit d'une aide financière qui sera attribuée aux propriétaires d'immeubles qui pourront, en répondant à des critères précis, déposer un dossier de candidature afin de pouvoir bénéficier de ce dispositif dans le cadre de travaux de façades.

Pour qui ?

Cette aide financière se fera sur étude des dossiers dans leur ordre d'arrivée et concerne les propriétaires et locataires dans certains cas, de bâtiments situés dans un périmètre bien précis.

Pour le secteur d'Auneau :
Rue de la Résistance, place du Marché, rue Pasteur, rue Marceau, rue Roullier, rue de Chartres, rue Emile Labiche.

Pour le secteur de Saint-Symphorien :
Rue Guy de la Vasselais, rue de la Pompe, rue des Chaudonnes

Pour le secteur de Bleury :
Route d'Auneau, rue de Gallardon

Quel montant ?

L'aide financière accordée par la commune pourra atteindre jusqu'à 30 % du montant des travaux engagés dans la limite de 2 000 € par dossier.

Comment ?

Les dossiers ainsi que les conditions d'attibution sont à retirer au service urbanisme de la commune. Chaque demande de subvention sera notamment assujettie à l'obtention d'une autorisation d'urbanisme.

Contacter le service urbanisme :
Tél. : 02 37 31 81 41
urbanisme@ville-ab2s.fr

Plan canicule 2019 s'inscrire sur le registre communal

Social

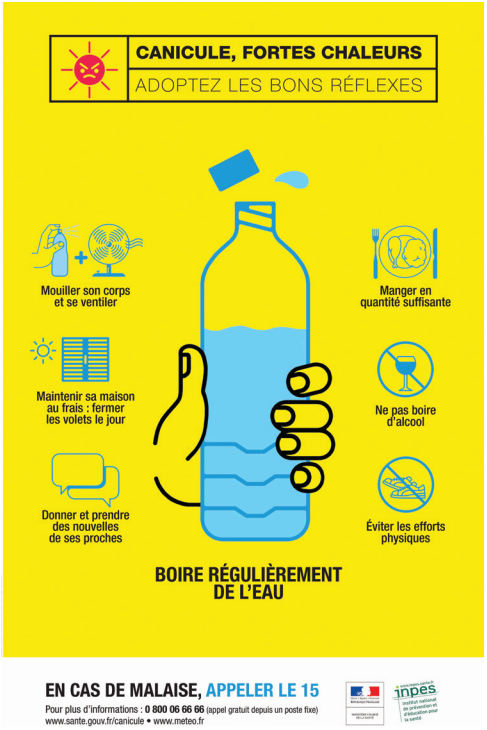

Pour répondre aux exigences du plan canicule 2019, la Préfecture d'Eure-et-Loir nous demande de recenser les habitants de plus de 65 ans, isolés, handicapés ou désireux d'être aidés en cas de forte chaleur.

Les personnes qui souhaitent s'inscrire sur le registre communal, peuvent le faire en contactant la mairie au 02 37 91 70 20 ou en complétant le formulaire ci-dessous.

Cette démarche d'inscription reste volontaire et facultative.
En cas d'alerte, nous communiquerons cette liste au Préfet, à sa demande, permettant l'intervention ciblée des services sanitaires et sociaux.

Catherine AUBIJOUX
Adjointe au Maire
Vice-Présidente du CCAS

PLAN CANICULE : ÉTÉ 2019

Coupon-formulaire à détacher et à retourner complété à la Mairie Avenue Gambetta

Nom et prénom _____

Date de naissance ____ / ____ / _____ N° de téléphone ____ / ____ / ____ / ____ / ____

Adresse _____

Personne à prévenir en cas de problème :

Nom et prénom _____

N° de téléphone ____ / ____ / ____ / ____ / ____

Adresse _____

Autorise la mairie d'Auneau-Bleury-Saint Symphorien à transmettre mes coordonnées au Préfet d'Eure-et-Loir pour permettre une intervention des services sanitaires et sociaux en cas d'alerte canicule.

Fait à Auneau-Bleury-St-Symphorien, le _____/_____/_____

Signature :

Retour sur

+ de ... Ce qui a changé ces cinq dernières années

+ de qualité de vie

Déploiement de la fibre optique, création d'espaces canins pour des trottoirs plus propres, création et remise en l'état d'aires de jeux ...

Secteur d'Auneau

Canisite à l'angle de la rue Roullier et rue Pasteur

Aire de jeux de Bleury

Aire de jeux Lotissement du Plateau

+ d' entretien du patrimoine

Travaux sur les églises et au foyer culturel

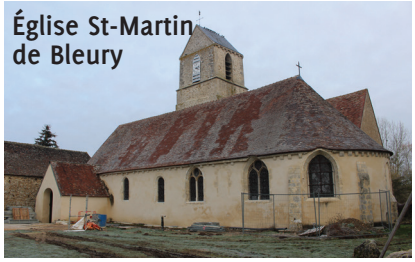
Église St-Martin de Bleury

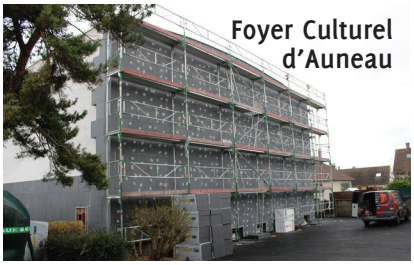
Foyer Culturel d'Auneau

+ d' offres santé/social

Ouverture du Cyber-emploi, construction des Euréliales

Espace Cyber-emploi

Euréliales, rue de la Résistance

+ d' accueil

Équipement des salles de classe de vidéoprojecteurs interactifs, sécurisation lors de l'accueil et lors des sorties d'école, entretien des bâtiments et environnements scolaires ...

École de Saint-Symphorien

École Emile Zola

École Francine Coursaget

École Maurice Fanon

Retour sur

+ d'
offres culturelles et de loisirs

Construction de la salle omnisports, lancement du projet dojo/tennis, entretien de l'Espace Dagron mais aussi maintien des rendez-vous culturels phares : Festival avant la bûche, forum des associations, fête du jeu ...

Salle omnisports de Saint-Symphorien

Actuel dojo

Hall d'expositon de l'Espace Dagron

Forum des associations

Spectacles à la médiathèque

+ de
prévention et de sécurité

Renforcement du dispositif de vidéo-protection et sécurisation des axes routiers trés fréquentés : ralentisseurs avenue de Paris et Aristide Briand, aménagement aux abords du lotissement de la Volière (Route d'Équillemont) ...

Rond-point Jaurès

Place du Marché

Avenue de Paris

Lotissement de la Volière

Avenue Aristide Briand

+ de
protection environnementale

Réaménagement des étangs, préservation des espaces naturels exceptionnels telle que la pelouse de Bonville, suppression des pesticides dans l'entretien des espaces verts de la commune ...

Étangs d'Auneau

Étangs d'Auneau

Pelouse de Bonville

Désherbage sans pesticide

Culture

La naissance d'un Espace culturel

10 ans
Espace Dagron
2009 - 2019

ÉPISODE II

2009 : L'Espace Dagron ouvre ses portes.

Avant de voir sortir de terre l'espace culturel, le coeur de ville a connu quelques transformations. L'ancien Hôtel de France, après avoir été vidé des derniers souvenirs de ses années d'activité, a été détruit afin de faire place nette.
Le n°2 et n°4 de la place du Marché ont ainsi pu accueillir engins de chantier et grue gigantesque pour édifier ce qui est devenu aujourd'hui un écrin précieux d'échanges et de partages, véritale poumon culturel de la commune.

Début 2006 : Dernières photos de l'Hôtel de France

Septembre 2006 : les murs de l'Hôtel de France tombent. C'est la fin d'une époque !

Fin 2007 : la place dégagée est prête à accueillir le nouvel Espace culturel

Avril 2008 : Les engins de chantier investissent le coeur de ville et marquent le début des travaux.

Septembre 2008 : L'Espace Dagron sort de terre

Naissance de l'Espace Dagron et inauguration en Septembre 2009.

Ça swing à l'École de musique Marcel Braie

Comme vous l'aurez noté, un certain nombre de concerts ponctuent l'année à Auneau-Bleury-St-Symphorien. Mais comment s'y retrouver ? Quand ? Pour qui ?

Les Virgules Musicales : ou l'alliance de la convivialité et de la pédagogie

En fin d'après-midi, vers 18h un concert est proposé 2 à 3 fois par an au sein de la médiathèque Désiré Klein. D'une durée de 50 minutes environ, le concert est proposé en acoustique au plus près du public. Chaque concert diffuse une esthétique musicale différente. Dans une ambiance conviviale, interactive et proche des artistes, ces concerts se veulent pédagogiques et permettent de mieux comprendre et appréhender la musique qui se joue. Rendez-vous le vendredi 13 septembre à 18h00.

La St-Côme ou l'art de faire des bonnes affaires en musique

Chaque dernier dimanche de septembre, la Saint-Côme s'invite dans les rues d'Auneau.

C'est l'occasion idéale pour proposer des concerts et spectacles de rue toute la journée. Entre fanfares loufoques et clowns musiciens, vous croiserez sans aucun doute des artistes qui marqueront la journée !

Rendez-vous le dimanche 29 septembre.

Le Festival avant la Bûche sonne l'arrivée des fêtes de fin d'année

Grosse machine musicale de la fin d'année, le Festival avant la Bûche propose depuis 8 ans des concerts pour tous et à toute heure. Du mercredi au dimanche, la semaine précédant les vacances de Noël, le festival mêle initiative musicale amateur locale et concerts professionnels.

Mais surtout, pendant ces 5 jours, il y en a pour tous les goûts !

A noter : Le samedi soir est réservé à la tête d'affiche et le dimanche propose des concerts pour le jeune public.

L'École de musique : on y apprend, on y grandit, on y devient musicien

Basée au 26 rue Jules Ferry à Auneau, l'école de musique propose à ses 110 élèves une formation musicale générale. De la théorie à la pratique, les apprentis musiciens s'entraînent toute l'année dans un but commun : Apprendre à jouer ensemble !

AGENDA

La médiathèque met ses claquettes !

Comme chaque année, la médiathèque prend ses quartiers d'été avant la pause estivale.
Cette année nous vous donnons rendez-vous **les mercredis 10, 17, 24 et 31 juillet de 16h00 à 18h00.**
Lecture, jeux, dessins, etc seront au programme au parc des étangs, côté Square Carlotti.

La séance peut être annulée en cas de mauvais temps.

Juillet

Du 2 au 31 juillet ›
Embarquement immédiat pour ... le Japon. Voyagez au pays du Soleil Levant à travers une exposition, un atelier, un défi à relever tout au long du mois de juillet.
Pour cette exposition, l'Espace Dagron est à la recherche d'objets japonais en tout genre. Si vous en possédez et que vous acceptez de les prêter merci de contacter l'Espace Dagron au 02.37.91.90.90.

Samedi 6 & mercredi 10 à 10h ›
Séance « Kamishibai » à partir de 6 ans. Lecture à travers un butai (théâtre japonais). Sur inscription.

Mardi 9 ›
Cinémobile Esplanade Dagron.
- 17h15 : Aladdin
- 20h00 : Nous finirons ensemble

Samedi 13 ›
Fête Nationale.
- 22h : Distribution de lampions sur l'Esplanade de l'Espace Dagron, place du marché
- 23h : Feu d'artifice aux Etangs d'Auneau, sente de l'Étang

Septembre

Samedi 7 ›
Forum des associations à la Salle Patton, Bleury-Saint-Symphorien, de 10h à 12h et 14h à 18h

Dimanche 8 ›
Forum des associations à l'Espace et Esplanade Dagron, Auneau, de 14h à 18h

Du 13 septembre au 12 octobre ›
Déjà 10 ans que l'Espace Dagron a ouvert ses portes. Durant un mois, nous vous invitons à fêter cet anniversaire. Nous attendons vos anecdotes et vos souvenirs liés à l'Espace Dagron dans les boîtes prévues à cet effet pour nourrir l'exposition. D'autres surprises vous attendent, restez connectés !

Vendredi 13 › A 18h00, Virgule musicale spéciale Jeunesse par l'École de musique à l'Espace Dagron

Samedis 14 et 21 et dimanche 29 › Animation Légo par l'Association sportive de Maisons

Samedi 14 à 10h30 › Vernissage de l'exposition en présence de Marc Roger (voix) et de Rémi Toulon (piano)

Dimanche 29 › Saint-Côme, édition spéciale «les 10 ans de l'Espace Dagron»

Août

Du 5 au 19 août ›
Fermeture de l'Espace Dagron et de la médiathèque Désiré Klein.
Réouverture le mardi 20 août.
Pensez à emprunter des ouvrages pour les vacances !

Du 20 août au 6 septembre ›
Les associations OACLA Arts Plastiques et Auneau Arts présentent leurs oeuvres à l'occasion d'une exposition à l'Espace Dagron.

Octobre

Mercredi 2 ›
Bébé lecture à 9h30 et 10h00

Vendredi 4 à 20h ›
Spectacle «Vin sur Vin L'excellence». Humour et convivialité, ivresse des mots et chansons reprises en choeur. Par Marc Roger (voix) et Rémi Toulon (piano).

Samedis 5 et 12 ›
Animation Légo par l'Association sportive de Maisons

Mercredi 9 ›
Jeux vidéo Escape Game virtuel animé par la Médiathèque Départementale d'Eure-et-Loir.
Séances à 14h et 16h.
Sur inscription à l'Espace Dagron.

Jusqu'au 12 ›
Exposition anniversaire
«Les 10 ans de l'Espace Dagron»

Du 15 octobre au 7 novembre ›
Exposition «Anne-Marie Zilberman, 20 ans d'affiches du Légendaire».
Vernissage le samedi 19 octobre à 18h avec Anne-Marie Zilbermann. Apéritif dînatoire en présence d'un conteur suivi d'une balade contée jusqu'au Foyer culturel où se tiendra le spectacle du Festival Le Légendaire par le Café(s.

Jeudi 31 octobre ›
Atelier Halloween proposé par l'association «A vos ciseaux» à partir de 6 ans :
de 14h30 à 15h30 et de 15h45 à 16h45.
Défilé à partir de 17h. Gratuit sur inscription à l'Espace Dagron.

Forum des associations 2019

SAMEDI 7 SEPTEMBRE
10h-12h / 14h-18h
[Bleury-St-Symphorien]
Salle Patton
15 rue Guy de la Vasselais

DIMANCHE
8 SEPTEMBRE
14h-18h
[Auneau]
Espace Dagron
Place du marché

Présentation des activités et loisirs associatifs de la ville !

Pour tout renseignement : Espace DAGRON
Tél. 02.37.91.90.90
www.ville-ab2s.fr

DON DU SANG

Les consciences s'éveillent, les donneurs sont de plus en plus nombreux !

Le 15 mars dernier, L'ADSBCA et l'EFS ont accueilli pas moins de **83 donneurs** au Foyer culturel dont **10 nouveaux**.
Parmi eux, médecins, infirmières et bénévoles ont pu accueillir Lyne, 18 ans et quelques jours, qui attendait l'âge requis pour pouvoir faire son premier don.
Dans une ambiance conviviale et bienveillante, les donneurs trouvent une écoute attentive auprès de l'équipe et peuvent reprendre des forces grâce à la collation soigneusement préparée par les bénévoles.
Venez faire partie de l'aventure et donner votre sang au Foyer culturel de 15h à 19h les vendredis 5 juillet, 30 août, 11 octobre et 6 décembre.

Le 13 avril, l'ADSBCA s'est réunie à l'occasion de son Assemblée Générale annuelle. En présence de Stéphane Lemoine, maire délégué de Bleury-Saint-Symphorien, de Jean-Luc Ducerf, adjoint au maire et de Robert Trouillet, président de l'association. Belle occasion de mettre à l'honneur ses adhérents. Parmi eux, Fernando Martin, le plus ancien diplômé ce jour-là.

SÉNIORS

Les ainés mis à l'honneur lors de l'Assemblée Générale du Club de l'amitié.

En début d'année, le club de l'amitié s'est réuni à l'occasion de son Assemblée Générale.
Les membres en ont profité pour mettre à l'honneur M. Bernard Houdas et M. Michel Cintrat qui se sont vus remettre un diplôme.
Le Club se réunit tous les jeudis pour un après-midi convivial autour d'un goûter.
Chaque 1er mardi du mois pour un repas mais aussi pour leurs deux lotos annuels ou à l'occasion des fêtes de fin d'année autour d'un repas.
Nul doute que le Club de l'amitié porte bien son nom !

L'Association Bienvenue se mobilise pour Loukas !

SOLIDARITÉ

Début mars, l'association Bienvenue vous donnait rendez-vous à l'occasion de son annuel week-end théâtral.
Chaque année, le même «Bienvenue» reverse les bénéfices de leurs représentations à une association.
Cette année les **1625 €** récoltés ont été remis par Jacques Berthelot, le président, à « Loukas, un sourire pour la vie », association locale qui lutte contre une maladie rare dont souffre le jeune Loukas. Chapeau bas, les artistes !

650 participants pour la 2ème édition de la Beauce Run

SPORT SOLIDAIRE

Le 28 avril dernier, la seconde édition de la Beauce Run a accueilli pas moins de **650 coureurs.** Venus d'ici et d'ailleurs, amateurs ou «runneurs» confirmés, grâce à ces amoureux de l'effort et à des partenaires déjà fidèles, ce ne sont pas moins de **3500 €** qui ont été récoltés pour l'association Courir pour Marie.
Transformé pour l'occasion en village de la course, le Champ de Foire de la commune a pu accueillir démonstrations, jeux, mur d'escalade et musiciens pour que la convivialité soit de mise malgré une météo capricieuse.
Rendez-vous l'année prochaine!

Vous souhaitez mettre en avant l'actualité de votre association, mettre à l'honneur vos adhérents, revenir sur les temps forts de l'année ?

Ces pages sont faites pour vous !
[Contactez-nous
communication@ville-ab2s.fr]

Les Permanences de l'Association Itinéraires changent.

Depuis octobre 2017 , l'Association Itinéraires, qui facilite la réinsertion professionnelle, tient des permamences hebdomadaires à l'Espace Dagron. Depuis février, les permanences ont changé. Désormais, l'association est présente tous les mardis matins de 9h00 à 12h30.

TRIBUNES LIBRES

Bonjour à toutes et à tous,

Nous sommes l'opposition et nous le revendiquons. Nous avons toujours gardé une ligne de conduite en adéquation avec notre programme.

- Propreté de la ville, fleurissement
- Développement économique, urbanisation
- Apaisement des relations inter-communales
- Regroupement des associations

Nos votes au sein du conseil municipal, se sont opposés à des choix économiques et politiques qui ne correspondent pas à notre vision de la commune.

Aujourd'hui la majorité se divise, chacun se repasse la patate chaude et ne veux pas prendre la responsibilité des choix et des non-choix de ce mandat : la fusion, la seml, les travaux d'assainissement…

Nos valeurs et notre rôle sont de vous représenter. Nous sommes prêts pour un nouveau mandat. Chacun de vous a possibilité de s'investir.

Notre liste sera citoyenne et sans étiquette.
Nous avons besoin de toutes les bonnes volontés, femmes, hommes, jeunes et moins jeunes, de tous les quartiers: Les Floralies, le centre-ville, Equillemont, le Plateau, St Symphorien, Bleury…

Notre ville doit renouer avec un développement harmonieux et un bon cadre de vie.

N'hésitez pas à nous contacter pour construire ensemble avec vos compétences, vos envies et votre investissement.
dominiqueletouze@orange.fr

l'équipe de Nouveau Cap

Mesdames messieurs bonjour,

Dernière ligne droite dans ce mandat.
Une course est engagée pour faire aboutir les derniers projets du contrat de mandature, ceux contractualisés avec vous en 2014 mais aussi ceux actés dans le cadre de la charte de la commune nouvelle en 2016.

La salle des sports de Saint-Symphorien va sortir de terre, les marchés étant signés. Ce projet faisait partie du programme de l'équipe municipale de Bleury-St-Symphorien en 2014.

Le conseil municipal d'Auneau-Bleury-St-Symphorien a par ailleurs validé les travaux de rénovation et de structuration du château d'Esclimont.

Sur Bleury, les travaux de voirie de la rue de la Libération et de l'impasse de l'Eglise sont en cours.

Sur Auneau, les travaux de la rue de la Résistance devraient s'achever pour octobre mais la Saint-Côme ne sera pas affectée car nous opérons par tranche.
Ces travaux ont pour une des conséquences la réorganisation du marché du vendredi dont vos retours sont positifs.

Nos efforts portent désormais sur les étangs et sur la zone de la piscine l'Illiade pour la réalisation des dojo/tennis.

Un effort accru sur la propreté en centre-ville avec une équipe dédiée et des investissements en matière de matériel pour une aide notamment au désherbage répondront à l'interdiction d'utilisation des pesticides.

Malgré toutes les allusions négatives et les tentatives de blocage de nos détracteurs, nous constatons que notre commune, toujours soucieuse de vous apporter le meilleur service, fait désormais partie des 10 premières communes d'Eure et Loir.

Nous restons, comme toujours à votre écoute et attentifs à vos demandes.

Michel Scicluna
Pour l'équipe « La dynamique continue »

Retour sur

#AB2S !

Repas des séniors

Comme chaque année, le Centre Communal d'Action Sociale (CCAS) a organisé le repas des séniors qui a eu lieu le samedi 23 mars 2019 au foyer culturel. 150 personnes ont répondu présentes. Après un repas convivial, l'après-midi s'est poursuivi sur la piste de danse.

Rencontre littéraire

Le 25 avril dernier, les élèves du club de lecture de Jules Ferry ont pu rencontrer l'auteure jeunesse Anne Loyer. Autour de son livre *Car boy*, primé à de nombreuses reprises, les élèves ont pu poser toutes leurs questions à l'auteure, toujours ravie d'aller à la rencontre de ses lecteurs.

Beauce Run

Le 28 avril dernier la place du Champ de Foire a accueilli le village de la course de la deuxième édition de la Beauce Run. Convivialité, solidarité, sportivité et bonne humeur étaient au rendez-vous pour le plus grand plaisir des coureurs et supporters !

Vide-grenier de Saint-Symphorien

Le dimanche 28 avril, malgré une météo capricieuse, les chineurs amateurs ou passionnés ont pu faire de bonnes affaires à l'occasion de l'annuel vide-grenier de Saint-Symphorien.
Rendez-vous l'année prochaine !

Cérémonies du 8 mai

Après un hommage aux aviateurs du Commonwealth tombés sur le sol de la commune en 1944, au mémorial puis au cimetière d'Auneau, élus, porte-drapeaux, et habitants de la commune se sont rendus à la borne de la Voie de la Liberté et au monument Patton pour rendre hommage à ces hommes morts pour la France.

Le 18 mai, carton plein pour la Fête du Jeu !

Cérémonie au mémorial en présence de Mme Clarke

Le 11 juin dernier, 75 ans jour pour jour après le décès des 8 aviateurs tombés sur le sol d'Auneau, alors qu'ils revenaient de mission, la commune honorait leur mémoire en présence de Mme Clarke, nièce de Jack Sharples qui faisait partie de l'équipage.

FUMER NUIT GRAVEMENT À LA PROPRETÉ

Tu abandonnes ton mégot, tu payes 68 €

VILLE D'AUNEAU-BLEURY SAINT-SYMPHORIEN
Cultivons nos univers